OLIJU



'26

Price List 02.2026

OLIJU



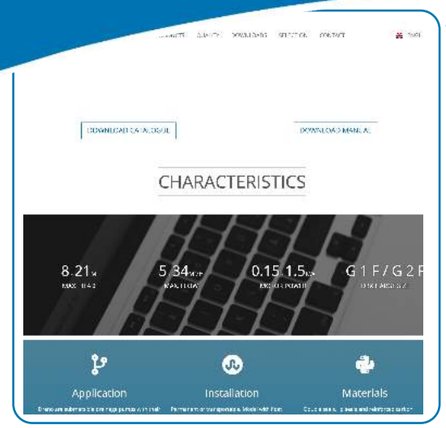

Click on the model name to direct access of full web page.

Dreno R



	1~ M		1~ A		3~	
		€		€		€
15	01011203	182,00	01011204	190,00	01011205	204,00
37	01011206	201,00	01011207	219,00	01011208	231,00
60	01010797	240,00	01010796	260,00	01010798	238,00
75	01010817	284,00	01010818	302,00	01010819	284,00
75	01010800	261,00	01010799	272,00	01010801	261,00
80	01010790	317,00	01010789	333,00	01010791	317,00
110	01010803	386,00	01010802	396,00	01010804	382,00
150	01010793	546,00	01010792	554,00	01010794	553,00

Click on the code to direct access of specifications product page.

Click on the price to direct add the product to one order on extranet.



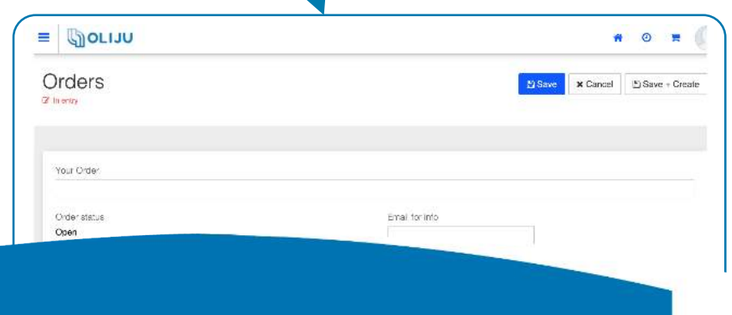

MADE IN PORTUGAL

INDEX



Dreno R pag. 3



Dreno RF pag. 3

pag. 3

Drainage



Vortex N pag. 4



Vortex F pag. 4



Vortex SF pag. 4

Wastewater



SV pag. 5



MC pag. 5



SV4P
MC4P pag. 6

Wastewater - Pro



SGR pag. 7



BA pag. 7



Kit Flange pag. 6
Socla 508 pag. 7



Aqualiju pag. 8



AquaRain pag. 8



Float Kit pag. 8

Well



SFI pag. 9
SPI pag. 10



K-SFI
HFI pag. 11



Motor pag. 12

Borehole 4"



CMH pag. 13



CMH-I pag. 13



CHS pag. 14
CHS WRAS pag. 15

Horiz. Mult. Cent.



CMV pag. 16



CMV-I pag. 16

Vert. Mult. Cent.

INDEX



HP CMH pag. 17



HP JET.K pag. 17



PRESS CHS pag. 18

Hidropneumatic



DUO CMH pag. 19



DUO CMV pag. 19

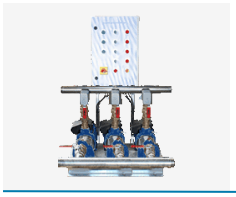

TRI CMH pag. 19

Booster



TRI CMV pag. 19

DUO-I CMH pag. 20



DUO-I CMV pag. 20

TRI-I CMH pag. 21



TRI-I CMV pag. 21



MA
MB pag. 22

Centr. Monoblock



CF2 pag. 23



JET 100 pag. 24



JET1000 pag. 24

Self Priming



1~ 1 cap. pag. 25



1~ 2 cap. pag. 25



3~ pag. 26

Motors



TF pag. 27
TFS pag. 27



Disassembly Tools pag. 27



Acessor. pag. 28

Accessories



Acessor. pag. 29



Cont. Box pag. 30
Cont. Box pag. 31



Tanks pag. 32

Dreno R



Power Kw	Dnc "	Max mt	Max m³/h	Type	1~ M	€	1~ A	€	3~	€
0,15	1	8	5	**R 30.15**	01011203	**182,00**	01011204	**190,00**	01011205	**204,00**
0,37	1	14	8	**R 30.37**	01011206	**201,00**	01011207	**219,00**	01011208	**231,00**
0,6	1 ¼	14	12,5	**R 35.60**	01010797	**240,00**	01010796	**260,00**	01010798	**238,00**
0,75	1 ¼	21	13	**R 35.75**	01010817	**284,00**	**01010818**	**302,00**	01010819	**284,00**
0,75	1 ½	14	18,5	**R 40.75**	01010800	**261,00**	01010799	**272,00**	01010801	**261,00**
0,8	1 ½	21	20	**R 40.80**	01010790	**317,00**	**01010789**	**333,00**	01010791	**317,00**
1,1	2	14	31,5	**R 50.110**	01010803	**386,00**	01010802	**396,00**	01010804	**382,00**
1,5	2	21	34	**R 50.150**	01010793	**546,00**	**01010792**	**554,00**	01010794	**553,00**

10m H07RN-F. Seals CAC

Code Fast Delivery

01 – Submersible Electric Pumps for Drainage – PRO

Dreno RF



Power Kw	Dnc "	Max mt	Max m³/h	Type	1~ M	€	1~ A	€	3~	€
2,2	2	30	40	**RF 50.220**	01011075	**1.013,00**	01011078	**1.040,00**	01011076	**845,00**

20m H07RN-F. Seals SIC-SIC. Flange included in price.

Vortex N



Power Kw	Dnc "	Max mt	Max m³/h	Type	1~ M Code	1~ M €	1~ A Code	1~ A €	3~ Code	3~ €
0,6	1 ¼	11	15	**N 35.60**	01010671	**235,00**	**01010668**	**251,00**	01010674	**231,00**
0,15	1 ½	7	10,6	**N 40.15**	01011051	**189,00**	01011052	**209,00**	01011053	**189,00**
0,37	1 ½	9	16,7	**N 40.37**	01011027	**226,00**	01011028	**239,00**	01011029	**226,00**
0,75	1 ½	11	18	**N 40.75**	01010680	**252,00**	**01010677**	**264,00**	01010683	**252,00**
1,1	2	12	26	**N 50.110**	01010689	**374,00**	**01010686**	**383,00**	01010692	**366,00**
1,5	2	14	30	**N 50.150**	01010752	**400,00**	01010366	**417,00**	01010701	**396,00**

10m H07RN-F. Seals CAC

Version with external capacitor inside box, available on request (+24€).

Code Fast Delivery

Vortex F



Power Kw	Dnc "	Max mt	Max m³/h	Type	1~ M Code	1~ M €	1~ A Code	1~ A €	3~ Code	3~ €
0,6	1 ¼	11	15	**F 35.60**	01011376	**239,00**	01011375	**256,00**	01011377	**237,00**
0,75	1 ½	11	18	**F 40.75**	01011379	**261,00**	01011378	**268,00**	01011380	**261,00**
0,37	2	8	19	**F 50.37**	01011562	**317,00**	**01011561**	**327,00**	01011861	**317,00**
0,75	2	12	25	**F 50.75**	01011223	**335,00**	**01011163**	**343,00**	01011167	**331,00**
1,1	2	14	27,5	**F 50.110**	01011222	**410,00**	**01010940**	**417,00**	01010942	**406,00**
1,5	2	15	30	**F 50.150**	01011281	**439,00**	01010941	**454,00**	01010920	**433,00**
1,5	2 ½	13	41	**F 65.150**	01011226	**521,00**	01010914	**529,00**	01011168	**528,00**
2,2	2 ½	16	48	**F 65.220**	---	**---**	---	**---**	01010915	**609,00**
2,2	3	12	63	**SF 80.220**	01010971	**815,00**	---	**---**	**01010973**	**829,00**
3	3	14	72	**SF 80.300**	---	**---**	---	**---**	01010974	**957,00**

10m H07RN-F. Seals SIC-SIC

Code Fast Delivery

SV



Power Kw	Dna	Dnc	Max mt	Max m³/h	Type	1~ M	€	1~ A	€	3~	€
0,75	DN40	DN40	13	16	**SV 40.75**	01011181	**689,00**	01011180	**715,00**	01011182	**715,00**
0,75	DN50	DN50	13	26	**SV 50.75**	01011184	**826,00**	01011183	**845,00**	01011185	**845,00**
1,5	DN50	DN50	14	31	**SV 50.150**	01011187	**961,00**	01011186	**988,00**	01011188	**988,00**
3	DN65	DN65	12	54	**SV 65.300**	---	**---**	---	**---**	01011066	**1.167,00**
4	DN80	DN80	15	70	**SV 80.400**	---	**---**	---	**---**	01011177	**1.698,00**

10m H07RN-F. Seals SIC-SIC. Flange included in price. Impeller type VORTEX

MC



Power Kw	Dna	Dnc	Max mt	Max m³/h	Type	3~	€
2,2	DN50	DN65	16	58	**MC 50.220**	01330001	**1.113,00**
3	DN65	DN65	19	67,5	**MC 65.300**	01010992	**1.269,00**

20m H07RN-F. Seals SIC-SIC. Flange included in price. Impeller type MONOCANAL

SV4P



Power Kw	Dna	Dnc	Max mt	Max m³/h	Type	3~	€
1,1		DN50	13	32	**SV4P 50.110**	01011483	
1,5		DN65	13	55	**SV4P 65.150**	01011396	
2,2		DN80	13	72	**SV4P 80.220**	01011217	**2.392,00**
4		DN100	13	90	**SV4P 100.400**	01011397	

10m H07RN-F. Seals SIC-SIC. 4 Pole Pump (1450rpm). Flange included in price.

MC4P



Power Kw	Dna	Dnc	Max mt	Max m³/h	Type	3~	€
1,1		DN50	16	32	**MC4P 50.110**	01011622	
1,5		DN65	16	55	**MC4P 65.150**	01011623	
2,2	DN80	DN80	16	72	**MC4P 80.220**	01011282	**2.498,00**
4		DN100	16	90	**MC4P 100.400**	01011624	

10m H07RN-F. Seals SIC-SIC. 4 Pole Pump (1450rpm). Flange included in price.

Kit Flange



Type	€
kit Flange 1 1/4" D.125	01951023 **33,00**
kit Flange 1 1/2" D.125	01951024 **40,00**
kit Flange 2" D.125	01951025 **48,00**
kit Flange 2" D.150	01951027 **54,00**
kit Flange 2 1/2" DIN 2501	01951016 **59,00**
kit Flange 3" D.185	01951026 **67,00**

Grinder SGR



Power Kw	Dnc "	Max mt	Max m³/h	Type	1~ M Code	1~ M €	1~ A Code	1~ A €	3~ Code	3~ €
1,5	1 1/2"	21	16,5	**SGR 40.150**	01011221	**938,00**	**01011164**	**962,00**	01011153	**799,00**
2,2	2	30	23	**SGR 50.220**	01011240	**1.287,00**	01011279	**1.314,00**	01011169	**1.105,00**
4		44		**SGR 50.400**	---	**---**	---	**---**	01011808	**1.900,00**

SGR 40 - 10m H07RN-F and SGR50 – 20m H07RN-F. Seals SIC-SIC. Flange included in price. Pump with grinder system

Code Fast Delivery

BA



Dn "	Type	Code	€
2	**BA 50**	01950934	**130,00**
2 1/2"	**BA 65**	01950935	**172,00**
3	**BA 80**	01950957	**217,00**

Socla Mod.508

Non return valve



Type	Code	€
Non return Valve Socla Mod. 508 1"	01200092	**46,00**
Non return Valve Socla Mod. 508 1 1/4"	01200093	**63,00**
Non return Valve Socla Mod. 508 1 1/2"	01200090	**79,00**
Non return Valve Socla Mod. 508 2"	01200091	**120,00**
Non return Valve Socla Mod. 508 2 1/2"	01200094	**158,00**

Aqualiju



Power Kw	Dnc "	Max mt	Max m³/h	Type	1~ M €		1~ A €		3~ €	
0,37		30		**AJ 3**	01010461	**307,00**	01010455	**324,00**	01010609	**318,00**
0,6	1	50	3,8	**AJ 5**	01010462	**333,00**	**01010409**	**348,00**	01010611	**341,00**
0,9		67		**AJ 7**	01010483	**383,00**	01010456	**401,00**	01010469	**384,00**
0,6		47		**A 40**	01010922	**360,00**	01010948	**369,00**	01010924	**361,00**
0,9	1 ¼	60	6,1	**A 60**	01010925	**383,00**	**01010926**	**401,00**	01010927	**384,00**
1,3		85		**A 80**	01010928	**438,00**	**01010929**	**446,00**	01010930	**432,00**
1,1		53		**AC 4**	01011323	**591,00**	01011324	**607,00**	01011325	**585,00**
1,5	1 ½	65	12	**AC 5**	01011326	**653,00**	01011327	**668,00**	01011328	**655,00**
2,2		77		**AC 6**	01011329	**715,00**	01011330	**728,00**	01011331	**705,00**
1,5		36		**AB 3**	01011006	**700,00**	01011007	**711,00**	01011008	**684,00**
2,2	2	46	22	**AB 4**	01011009	**809,00**	---	**---**	01011010	**794,00**
3		57		**AB 5**	---	**---**	---	**---**	01011011	**907,00**

Stainless steel impellers, 20m H07RN-F. Série AC and AB with angular contact bearing.
Code Fast Delivery Version with external capacitor inside box, available on request (+42€).

Aqualiju SA



Power Kw	Dnc "	Max mt	Max m³/h	Type	1~ M €		1~ A €		3~ €	
0,6		47		**SA 40**	01011308	**406,00**	01011309	**414,00**	01011310	**406,00**
0,9	1 ¼	60	6	**SA 60**	01011311	**430,00**	01011312	**439,00**	01011313	**430,00**
1,3		85		**SA 80**	01011314	**466,00**	01011315	**475,00**	01011316	**466,00**

Angular contact bearing. Stainless steel impellers, 20m H07RN-F

Aquarain



Power Kw	Dnc "	Max mt	Max m³/h	Type	1~ M €		3~ €	
0,37		30		**RJ 3**	01011170	**471,00**	01011171	**518,00**
0,6	1	40	3,9	**RJ 4**	01011172	**502,00**	01011173	**531,00**
0,6		50		**RJ 5**	01011174	**542,00**	01011175	**572,00**

Stainless steel impellers, 20m H07RN-F

Floating Suction Kit



Type	€	
Floating Suction Kit D.25 - 2mt	01250147	**63,00**
Floating Suction Kit D.25 - 4mt	01250148	**71,00**

SFI



Power Kw	Dnc "	Max mt	Max m³/h	Type	1~	€	3~	€
0,37	1 ¼	74	2,3	**SFI A 5**	01011352	**536,00**	01011353	**542,00**
0,55		87		**SFI A 6**	01011354	**599,00**	01011355	**588,00**
0,55		109		**SFI A 7**	01011356	**612,00**	01011357	**600,00**
0,75		145		**SFI A 10**	01011347	**666,00**	01011348	**651,00**
1,1		179		**SFI A 15**	01011086	**761,00**	01011349	**740,00**
1,1		215		**SFI A 20**	01011350	**790,00**	01011351	**767,00**
0,37	1 ¼	53	3,2	**SFI B 5**	01011096	**530,00**	01011097	**537,00**
0,55		70		**SFI B 7**	01011098	**578,00**	01011099	**564,00**
0,75		95		**SFI B 10**	01011087	**631,00**	01011088	**615,00**
1,1		150		**SFI B 15**	01011089	**719,00**	01011090	**699,00**
1,5		210		**SFI B 20**	01011091	**863,00**	01011093	**806,00**
2,2		285		**SFI B 30**	01011094	**1.063,00**	01011095	**979,00**
0,55	1 ¼	48	5	**SFI C 7**	01011111	**573,00**	01011112	**560,00**
0,75		76		**SFI C 10**	01011100	**608,00**	01011101	**594,00**
1,1		112		**SFI C 15**	01011102	**701,00**	01011103	**683,00**
1,5		155		**SFI C 20**	01011104	**820,00**	01011106	**765,00**
2,2		210		**SFI C 30**	01011107	**1.024,00**	01011109	**939,00**
3		265		**SFI C 40**	---	**---**	01011110	**1.289,00**
0,55	1 ¼	37	6,6	**SFI D 7**	01011121	**553,00**	01011122	**538,00**
0,75		53		**SFI D 10**	01011113	**596,00**	01011114	**583,00**
1,1		80		**SFI D 15**	01011115	**672,00**	01011116	**654,00**
1,5		116		**SFI D 20**	01011117	**804,00**	01011118	**749,00**
2,2		157		**SFI D 30**	01011358	**1.001,00**	01011119	**921,00**
3		220		**SFI D 40**	---	**---**	01011120	**1.236,00**
4		280		**SFI D 50**	---	**---**	01011084	**1.411,00**
0,75	2	23	13	**SFI E 10**	01011359	**594,00**	01011123	**578,00**
1,1		35		**SFI E 15**	01011124	**667,00**	01011125	**649,00**
1,5		47		**SFI E 20**	01011343	**773,00**	01011344	**722,00**
2,2		75		**SFI E 30**	01011126	**930,00**	01011127	**846,00**
3		100		**SFI E 40**	---	**---**	01011128	**1.157,00**
4		135		**SFI E 55**	---	**---**	01011360	**1.311,00**
5,5		185		**SFI E 75**	---	**---**	01011129	**1.537,00**
1,5	2	53	14,7	**SFI F 20**	01011345	**776,00**	01011346	**725,00**
2,2		74		**SFI F 30**	01011361	**953,00**	01011362	**869,00**
3		100		**SFI F 40**	---	**---**	01011130	**1.187,00**
4		139		**SFI F 55**	---	**---**	01011363	**1.347,00**
5,5		180		**SFI F 75**	---	**---**	01011131	**1.576,00**

Franklin cable in stainless steel. Hidraulic in Stainless steel AISI304. Motor Franklin

SPI



Power Kw	Dnc "	Max mt	Max m³/h	Type	1~	€	3~	€
0,37	1 ¼	74	2,3	**SPI A 5**	01011528	**387,00**	01011529	**396,00**
0,55		87		**SPI A 6**	01011530	**432,00**	01011531	**419,00**
0,55		109		**SPI A 7**	01011532	**440,00**	01011533	**432,00**
0,75		145		**SPI A 10**	01011534	**480,00**	01011535	**465,00**
1,1		179		**SPI A 15**	01011536	**537,00**	01011537	**516,00**
1,1		215		**SPI A 20**	01011538	**565,00**	01011539	**539,00**
0,37	1 ¼	53	3,2	**SPI B 5**	01011499	**381,00**	01011500	**390,00**
0,55		70		**SPI B 7**	01011277	**415,00**	01011247	**399,00**
0,75		95		**SPI B 10**	01011241	**451,00**	01011496	**437,00**
1,1		150		**SPI B 15**	01011242	**509,00**	01011497	**485,00**
1,5		210		**SPI B 20**	01011368	**599,00**	01011369	**558,00**
2,2		285		**SPI B 30**	---	**---**	01011372	**682,00**
0,55	1 ¼	48	5	**SPI C 7**	01011505	**413,00**	01011506	**401,00**
0,75		76		**SPI C 10**	01011501	**432,00**	01011248	**416,00**
1,1		112		**SPI C 15**	01011251	**491,00**	01011502	**485,00**
1,5		155		**SPI C 20**	01011246	**574,00**	01011252	**529,00**
2,2		210		**SPI C 30**	---	**---**	01011250	**651,00**
3		265		**SPI C 40**	---	**---**	01011504	**837,00**
0,55	1 ¼	37	6,6	**SPI D 7**	01011514	**400,00**	01011515	**389,00**
0,75		53		**SPI D 10**	01011507	**427,00**	01011508	**413,00**
1,1		80		**SPI D 15**	01011509	**476,00**	01011249	**457,00**
1,5		116		**SPI D 20**	01011510	**556,00**	01011511	**515,00**
2,2		157		**SPI D 30**	---	**---**	01011513	**633,00**
3		220		**SPI D 40**	---	**---**	01011371	**790,00**
0,75	2	23	13	**SPI E 10**	01011516	**424,00**	01011517	**410,00**
1,1		35		**SPI E 15**	01011518	**469,00**	01011519	**454,00**
1,5		47		**SPI E 20**	01011520	**529,00**	01011521	**488,00**
2,2		75		**SPI E 30**	---	**---**	01011258	**568,00**
3		100		**SPI E 40**	---	**---**	01011523	**715,00**
1,5	2	53	14,7	**SPI F 20**	01011524	**531,00**	01011256	**490,00**
2,2		74		**SPI F 30**	---	**---**	01011526	**588,00**
3		100		**SPI F 40**	---	**---**	01011527	**744,00**

Cable in stainless steel. Hidraulic in Stainless steel AISI304. Motor OLIJU

HFI



Dnc "	Type		€
1 ¼	**HFI B 5**	01150021	**200,00**
	HFI B 7	01150022	**226,00**
	HFI B 10	01150023	**251,00**
	HFI B 15	01150024	**281,00**
	HFI B 20	01150025	**328,00**
	HFI B 30	01150026	**399,00**
1 ¼	**HFI C 7**	01150027	**221,00**
	HFI C 10	01150028	**229,00**
	HFI C 15	01150029	**264,00**
	HFI C 20	01150030	**281,00**
	HFI C 30	01150031	**350,00**
	HFI C 40	01150032	**427,00**
1 ¼	**HFI D 7**	01150033	**196,00**
	HFI D 10	01150034	**218,00**
	HFI D 15	01150035	**232,00**
	HFI D 20	01150036	**264,00**
	HFI D 30	01150037	**328,00**
	HFI D 40	01150038	**365,00**
	HFI D 50	01150020	**437,00**
2	**HFI E 10**	01150051	**215,00**
	HFI E 15	01150052	**228,00**
	HFI E 20	01150053	**232,00**
	HFI E 30	01150054	**250,00**
	HFI E 40	01150055	**281,00**
	HFI E 55	01150056	**328,00**
	HFI E 75	01150057	**399,00**
2	**HFI F 20**	01150058	**239,00**
	HFI F 30	01150059	**271,00**
	HFI F 40	01150060	**321,00**
	HFI F 55	01150061	**361,00**
	HFI F 75	01150062	**443,00**

Hidraulic in Stainless steel AISI304

Kit K-SFI

Hidraulic in Stainless steel AISI304
Motor Franklin
Start Box for single phase pumps
Cable and Cord (15m or 30m or 40m)

Power Kw	Dnc "	Max mt	Max m³/h	Type	Cable/Cord mt	1~	€	3~	€
0,37	1 ¼	53	3,2	**Kit K-SFI B 5**	15	01951049	**689,00**	---	**---**
0,55		70		**Kit K-SFI B 7**	15	01951050	**733,00**	01951051	**733,00**
0,75		95		**Kit K-SFI B 10**	30	01951045	**856,00**	01951046	**856,00**
1,1		150		**Kit K-SFI B 15**	40	01951047	**1.050,00**	01951048	**1.050,00**
0,55	1 ¼	48	5	**Kit K-SFI C 7**	15	01951054	**710,00**	01951055	**710,00**
0,75		76		**Kit K-SFI C 10**	30	01950942	**825,00**	01951052	**825,00**
1,1		112		**Kit K-SFI C 15**	40	01951031	**1.032,00**	01951053	**1.032,00**
0,55	1 ¼	37	6,6	**Kit K-SFI D 7**	15	01951059	**711,00**	01951060	**711,00**
0,75		53		**Kit K-SFI D 10**	15	01951056	**752,00**	01951057	**752,00**
1,1		80		**Kit K-SFI D 15**	30	01950948	**897,00**	01951058	**897,00**

Franklin cable in stainless steel

Motor Franklin



Power Kw	Série	Type	1~	€	3~	€
0,37	4	**Motor 0,37**	01030037	**323,00**	01030059	**333,00**
0,55		**Motor 0,5**	01030039	**348,00**	01030061	**337,00**
0,75		**Motor 0,75**	01030041	**374,00**	01030063	**360,00**
1,1		**Motor 1,1**	01030043	**428,00**	01030065	**410,00**
1,5		**Motor 1,5**	01030045	**521,00**	01030067	**469,00**
2,2		**Motor 2,2**	01030099	**656,00**	01030072	**582,00**
2,2	4" 6500N	**Motor 2,2**	---	**---**	01030075	**793,00**
3		**Motor 3**	---	**---**	01030077	**835,00**
4		**Motor 4**	---	**---**	01030079	**933,00**
5,5		**Motor 5,5**	---	**---**	01030081	**1081,00**

Stainless Steel cable premonted on motor

Motor OLIJU



Power Kw	Série	Type	1~	€	3~	€
0,37	4” 2000N	**Motor 0,37**	01030095	**248,00**	01030096	**248,00**
0,55		**Motor 0,5**	01030085	**261,00**	01030089	**248,00**
0,75		**Motor 0,75**	01030086	**274,00**	01030090	**259,00**
1,1		**Motor 1,1**	01030087	**310,00**	01030091	**282,00**
1,5		**Motor 1,5**	01030088	**360,00**	01030092	**315,00**
2,2		**Motor 2,2**	---	**---**	01030093	**386,00**
3	4" 3000N	**Motor 3**	---	**---**	01030094	**515,00**

Oil bath motor.

Cable

Section mm	Length mt	Type	€	
4 X 1,5	1,7	**Inox Cable**	01030108	**31,00**
4 X 2,0	2,7		01030109	**42,00**

CMH



Power Kw	Dna "	Dnc "	Max mt	Max m³/h	Type	1~ Code	1~ €	3~ Code	3~ €
0,37			20		**CMH 12**	01010255	**183,00**	01010256	**183,00**
0,37			30		**CMH 13**	01010257	**193,00**	01010258	**193,00**
0,6	1	1	40	3,8	**CMH 14**	**01010259**	**209,00**	01010260	**209,00**
0,6			50		**CMH 15**	01010261	**232,00**	01010262	**232,00**
0,9			59		**CMH 16**	**01010395**	**240,00**	01010396	**240,00**
0,75			38		**CMH 23**	01010263	**256,00**	01010264	**256,00**
0,8			50		**CMH 24**	**01010265**	**270,00**	01010266	**270,00**
1,2	1	1	63	7	**CMH 25**	01010267	**284,00**	01010268	**284,00**
1,2			75		**CMH 26**	**01010416**	**308,00**	01010417	**308,00**
1,5			88		**CMH 27**	01010540	**350,00**	01010539	**350,00**
0,9			40		**CMH 33**	01010269	**345,00**	01010270	**345,00**
1,1	1 ¼"	1 ¼"	50	10,5	**CMH 34**	01010271	**383,00**	01010272	**383,00**
1,5			66		**CMH 35**	**01010273**	**444,00**	01010274	**444,00**
2,2			81		**CMH 36**	01010418	**500,00**	01010275	**482,00**
1,5			36		**CMH 43**	01011000	**520,00**	01010993	**520,00**
2,2	1 ½"	1 ½"	46	22	**CMH 44**	01011001	**564,00**	01010994	**564,00**
3			57		**CMH 45**	---	**---**	01010995	**707,00**

Stainless steel impellers

Code Fast Delivery

CMH-I (with inverter)



Power Kw	Dna "	Dnc "	Max mt	Max m³/h	Type	1~ Code	1~ €	3~ Code	3~ €
0,37			20		**CMH-I 12**	01011625	**1.080,00**	01011626	**1.304,00**
0,37			30		**CMH-I 13**	01011627	**1.090,00**	01011628	**1.314,00**
0,6	1	1	40	3,8	**CMH-I 14**	01011629	**1.106,00**	01011630	**1.330,00**
0,6			50		**CMH-I 15**	01011631	**1.129,00**	01011632	**1.353,00**
0,9			59		**CMH-I 16**	01011633	**1.137,00**	01011634	**1.361,00**
0,75			38		**CMH-I 23**	01011428	**1.153,00**	01011429	**1.377,00**
0,8			52		**CMH-I 24**	01011430	**1.167,00**	01011431	**1.391,00**
1,2	1	1	67	7	**CMH-I 25**	01011370	**1.181,00**	01011432	**1.405,00**
1,2			78		**CMH-I 26**	01011433	**1.205,00**	01011434	**1.429,00**
1,5			91		**CMH-I 27**	01011435	**1.247,00**	01011436	**1.471,00**
0,9			40		**CMH-I 33**	01011437	**1.242,00**	01011438	**1.466,00**
1,1	1 ¼"	1 ¼"	50	10,5	**CMH-I 34**	01011439	**1.280,00**	01011384	**1.504,00**
1,5			66		**CMH-I 35**	01011440	**1.341,00**	01011441	**1.565,00**
2,2			81		**CMH-I 36**	01011442	**1.397,00**	01011443	**1.603,00**
1,5			36		**CMH-I 43**	01011444	**1.417,00**	01011445	**1.641,00**
2,2	1 ½"	1 ½"	46	22	**CMH-I 44**	01011383	**1.461,00**	01011446	**1.685,00**
3			57		**CMH-I 45**	---	**---**	01011447	**2.293,00**

Stainless steel impellers. Expantion vasel 12L included.

CHS

SKF Low Noise Bearings



Power Kw	Dna "	Dnc "	Max mt	Max m³/h	Type	1~ Code	1~ €	3~ Code	3~ €
0,37	1	1	30	3,8	**CHS 3-3**	01011584	**224,00**	01011585	**224,00**
0,6			40		**CHS 3-4**	**01011586**	**240,00**	01011587	**240,00**
0,6			50		**CHS 3-5**	01011588	**267,00**	01011589	**267,00**
0,9			59		**CHS 3-6**	**01011590**	**274,00**	01011591	**274,00**
0,75	1	1	38	7	**CHS 5-3**	01011592	**293,00**	01011593	**293,00**
0,8			50		**CHS 5-4**	01011594	**310,00**	01011595	**310,00**
1,2			63		**CHS 5-5**	**01011596**	**327,00**	01011597	**327,00**
1,2			75		**CHS 5-6**	01011598	**352,00**	01011599	**352,00**
1,5			88		**CHS 5-7**	01011600	**402,00**	01011601	**402,00**
0,9	1 ¼"	1 ¼"	40	10,5	**CHS 8-3**	01011602	**396,00**	01011603	**396,00**
1,1			50		**CHS 8-4**	01011604	**440,00**	01011605	**440,00**
1,5			66		**CHS 8-5**	**01011606**	**510,00**	01011607	**510,00**
2,2			81		**CHS 8-6**	01011608	**573,00**	01011609	**554,00**
1,5	2"	1 ½"	36	22	**CHS 16-3**	01011610	**598,00**	01011611	**598,00**
2,2			46		**CHS 16-4**	01011612	**647,00**	01011613	**647,00**
3			57		**CHS 16-5**	---	**---**	01011614	**814,00**

Stainless steel impellers

Code Fast Delivery

CHS-I (with inverter)

Power Kw	Dna "	Dnc "	Max mt	Max m³/h	Type	1~ Code	1~ €	3~ Code	3~ €
0,37	1	1	32	3,9	**CHS-I 3-3**	01011637	**1.121,00**	01011638	**1.345,00**
0,6			40		**CHS-I 3-4**	01011639	**1.137,00**	01011640	**1.361,00**
0,6			50		**CHS-I 3-5**	01011641	**1.164,00**	01011642	**1.388,00**
0,9			60		**CHS-I 3-6**	01011643	**1.171,00**	01011644	**1.395,00**
0,75	1	1	38	7	**CHS-I 5-3**	01011645	**1.190,00**	01011646	**1.414,00**
0,8			52		**CHS-I 5-4**	01011647	**1.207,00**	01011648	**1.431,00**
1,2			67		**CHS-I 5-5**	01011649	**1.224,00**	01011650	**1.448,00**
1,2			78		**CHS-I 5-6**	01011651	**1.249,00**	01011652	**1.473,00**
1,5			91		**CHS-I 5-7**	01011653	**1.299,00**	01011654	**1.523,00**
0,9	1 ¼"	1 ¼"	40	10,5	**CHS-I 8-3**	01011655	**1.293,00**	01011656	**1.517,00**
1,1			50		**CHS-I 8-4**	01011657	**1.337,00**	01011658	**1.561,00**
1,5			66		**CHS-I 8-5**	01011659	**1.407,00**	01011660	**1.631,00**
2,2			81		**CHS-I 8-6**	01011661	**1.470,00**	01011662	**1.675,00**
2,2	1 ½"	1 ½"	36	22	**CHS-I 16-3**	01011663	**1.495,00**	01011664	**1.719,00**
2,2			46		**CHS-I 16-4**	01011665	**1.544,00**	01011666	**1.768,00**
3			57		**CHS-I 16-5**	---	**---**	01011667	**2.400,00**

Stainless steel impellers. Expantion vasel 12L included.

CHS

SKF Low Noise Bearings
Mechanical seals in
silicon carbide and Viton



Power Kw	Dna "	Dnc "	Max mt	Max m³/h	Type	1~	€	3~	€
0,37	1	1	30	3,8	**CHS 3-3 WRAS**	01011839	**269,00**	01011906	**269,00**
0,6			40		**CHS 3-4 WRAS**	01011894	**288,00**	01011907	**288,00**
0,6			50		**CHS 3-5 WRAS**	01011895	**320,00**	01011908	**320,00**
0,9			59		**CHS 3-6 WRAS**	01011896	**329,00**	01011909	**329,00**
0,75	1	1	38	7	**CHS 5-3 WRAS**	01011897	**351,00**	01011910	**351,00**
0,8			50		**CHS 5-4 WRAS**	01011898	**372,00**	01011911	**372,00**
1,2			63		**CHS 5-5 WRAS**	01011899	**393,00**	01011912	**393,00**
1,2			75		**CHS 5-6 WRAS**	01011900	**422,00**	01011913	**422,00**
1,5			88		**CHS 5-7 WRAS**	01011840	**483,00**	01011914	**483,00**
0,9	1 ¼"	1 ¼"	40	10,5	**CHS 8-3 WRAS**	01011901	**475,00**	01011915	**475,00**
1,1			50		**CHS 8-4 WRAS**	01011841	**528,00**	01011916	**528,00**
1,5			66		**CHS 8-5 WRAS**	01011902	**612,00**	01011917	**612,00**
2,2			81		**CHS 8-6 WRAS**	01011903	**688,00**	01011918	**665,00**
1,5	2"	1 ½"	36	22	**CHS 16-3 WRAS**	01011904	**718,00**	01011919	**718,00**
2,2			46		**CHS 16-4 WRAS**	01011905	**777,00**	01011920	**777,00**
3			57		**CHS 16-5 WRAS**	---	**---**	01011842	**977,00**

Stainless steel impellers

CHS-I (with inverter)

SKF Low Noise Bearings
Mechanical seals in
silicon carbide and Viton

Power Kw	Dna "	Dnc "	Max mt	Max m³/h	Type	1~ €	3~ €
0,37	1	1	32	3,9	**CHS-I 3-3 WRAS**	**1.166,00**	**1.390,00**
0,6			40		**CHS-I 3-4 WRAS**	**1.185,00**	**1.409,00**
0,6			50		**CHS-I 3-5 WRAS**	**1.217,00**	**1.441,00**
0,9			60		**CHS-I 3-6 WRAS**	**1.226,00**	**1.450,00**
0,75	1	1	38	7	**CHS-I 5-3 WRAS**	**1.248,00**	**1.472,00**
0,8			52		**CHS-I 5-4 WRAS**	**1.269,00**	**1.493,00**
1,2			67		**CHS-I 5-5 WRAS**	**1.290,00**	**1.514,00**
1,2			78		**CHS-I 5-6 WRAS**	**1.319,00**	**1.543,00**
1,5			91		**CHS-I 5-7 WRAS**	**1.380,00**	**1.604,00**
0,9	1 ¼"	1 ¼"	40	10,5	**CHS-I 8-3 WRAS**	**1.372,00**	**1.596,00**
1,1			50		**CHS-I 8-4 WRAS**	**1.425,00**	**1.649,00**
1,5			66		**CHS-I 8-5 WRAS**	**1.509,00**	**1.733,00**
2,2			81		**CHS-I 8-6 WRAS**	**1.585,00**	**1.786,00**
2,2	1 ½"	1 ½"	36	22	**CHS-I 16-3 WRAS**	**1.615,00**	**1.839,00**
2,2			46		**CHS-I 16-4 WRAS**	**1.674,00**	**1.898,00**
3			57		**CHS-I 16-5 WRAS**	--- **---**	**2.563,00**

Stainless steel impellers. Expantion vasel 12L included.

CMV



Power Kw	Dna "	Dnc "	Max mt	Max m³/h	Type	1~	€	3~	€
0,8	1	1	52	7,2	**CMV 24**	01010278	**363,00**	01010279	**363,00**
1,2			67		**CMV 25**	01010280	**393,00**	01010281	**393,00**
1,2			78		**CMV 26**	01010646	**424,00**	01010647	**424,00**
1,5			91		**CMV 27**	01010864	**448,00**	01010763	**448,00**
0,9	1 ½"	1 ¼"	40	10,5	**CMV 33**	01010282	**444,00**	01010283	**444,00**
1,1			50		**CMV 34**	01010284	**458,00**	01010285	**458,00**
1,5			66		**CMV 35**	01010286	**496,00**	01010287	**496,00**
2,2			78		**CMV 36**	01010648	**527,00**	**01010288**	**527,00**
3			103		**CMV 38**	---	**---**	01010565	**647,00**
2,2	1 ½"	1 ¼"	48	22	**CMV 44**	---	**---**	01010868	**718,00**
3			72		**CMV 46**	---	**---**	01010869	**877,00**
4			84		**CMV 47**	---	**---**	01010870	**1096,00**

Stainless steel impellers

Code Fast Delivery

CMV-I (with inverter)



Power Kw	Dna "	Dnc "	Max mt	Max m³/h	Type	1~	€	3~	€
0,8	1	1	52	7,2	**CMV-I 24**	01011413	**1.260,00**	01011403	**1.484,00**
1,2			67		**CMV-I 25**	01011404	**1.290,00**	01011414	**1.514,00**
1,2			78		**CMV-I 26**	01011415	**1.321,00**	01011416	**1.545,00**
1,5			91		**CMV-I 27**	01011417	**1.345,00**	01011418	**1.569,00**
0,9	1 ½"	1 ¼"	40	10,5	**CMV-I 33**	01011419	**1.341,00**	01011420	**1.565,00**
1,1			50		**CMV-I 34**	01011342	**1.355,00**	01011421	**1.579,00**
1,5			66		**CMV-I 35**	01011422	**1.393,00**	01011423	**1.617,00**
2,2			78		**CMV-I 36**	01011424	**1.424,00**	01011425	**1.648,00**
3			103		**CMV-I 38**	---	**---**	01011426	**2.233,00**
2,2	1 ½"	1 ¼"	48	22	**CMV-I 44**	---	**---**	01011401	**1.839,00**
3			72		**CMV-I 46**	---	**---**	01011427	**2.463,00**
4			84		**CMV-I 47**	---	**---**	01011402	**2.682,00**

Stainless steel impellers. Expantion vasel 12L included.

HP CMH



Power Kw	Dna "	Dnc "	Max mt	Max m³/h	Type	1~	€	3~	€
0,37			30		**HP CMH 13**	01950766	**372,00**	01950767	**377,00**
0,6	1	1	40	3,8	**HP CMH 14**	01950378	**383,00**	01950768	**387,00**
0,6			50		**HP CMH 15**	01950379	**400,00**	01950769	**407,00**
0,75			38	6,9	**HP CMH 23**	01950770	**432,00**	01950771	**438,00**
0,8	1	1	52		**HP CMH 24**	01950380	**448,00**	01950772	**453,00**
1,2			67	7,2	**HP CMH 25**	01950377	**460,00**	01950773	**466,00**

HP JET



Power Kw	Dna "	Dnc "	Max mt	Max m³/h	Type	1~	€	3~	€
0,8	1	1	55	3,6	**HP JET 100**	01950966	**377,00**		**393,00**
0,8	1	1	55	3,6	**HP JET 1000**	01951007	**402,00**		**420,00**

HP JET.K



Power Kw	Dna "	Dnc "	Max mt	Max m³/h	Type	1~	€	3~	€
0,8	1	1	55	3,6	**HP JET.K 100**	01950974	**331,00**	01950975	**351,00**
0,8	1	1	55	3,6	**HP JET.K 1000**	01950992	**347,00**	01950993	**366,00**

Principal components:
1 Electric pump
1 Pressure tank 24Lt
1 Switch
1 Flexible pipe in version with horizontal tank

PRESS CMH



Power Kw	Dna "	Dnc "	Max mt	Max m³/h	Type	1~ €	
0,6	1	1	40	3,8	**PRESS CMH 14**	01951123	**303,00**
0,8			50	7	**PRESS CMH 24**	01951124	**361,00**

With Compact 2 R

PRESS CHS



Power Kw	Dna "	Dnc "	Max mt	Max m³/h	Type	1~ €	
0,6	1	1	40	3,8	**PRESS CHS 3-4**	01951125	**334,00**
0,8			50	7	**PRESS CHS 5-4**	01951126	**402,00**

With Compact 2 R

PRESS JET



Power Kw	Dna "	Dnc "	Max mt	Max m³/h	Type	1~ €	
0,8	1	1	55	3,6	**PRESS JET 1000**	01951127	**322,00**

With Compact 2 R

PRESS F15+I JET



Power Kw	Dna "	Dnc "	Max mt	Max m³/h	Type	1~ €	
0,8	1	1	55	3,6	**PRESS F15+I JET 1000**	01951141	**310,00**

With Controlpump F15 and switch on/off

Duo CMH / CMV



Power Kw	Max mt	Max m³/h	Discharge Manifold	Type	1~	€	3~	€
1,1	50	10,5	2″	**DUO CMH 34**	01950856	**2.027,00**	01950857	**2.027,00**
1,5	66			**DUO CMH 35**	01950858	**2.112,00**	01950859	**2.112,00**
2,2	81			**DUO CMH 36**	---	**---**	01950860	**2.197,00**
1,2	67	14,4	1 1/2″	**DUO CMV 25**	01950861	**2.197,00**	01950862	**2.197,00**
1,5	91			**DUO CMV 27**	01950863	**2.280,00**	01950864	**2.280,00**
0,9	40	21	2″	**DUO CMV 33**	01950865	**2.197,00**	01950866	**2.197,00**
1,1	50			**DUO CMV 34**	01950919	**2.245,00**	01950920	**2.245,00**
1,5	66			**DUO CMV 35**	---	**---**	01950867	**2.280,00**
2,2	78			**DUO CMV 36**	---	**---**	01950918	**2.364,00**
3	103			**DUO CMV 38**	---	**---**	01950868	**2.616,00**
2,2	48	44		**DUO CMV 44**	---	**---**	01950999	**2.947,00**
3	72			**DUO CMV 46**	---	**---**	01951000	**3.332,00**
4	84			**DUO CMV 47**	---	**---**	01951001	**3.675,00**

Principal components:

2 Electric pumps CMH or CMV
1 Control panel
2 Danfoss Switches on version with control panel
2 Sectioning valves
2 Retention valves
1 Discharge manifold AISI304

Optionals not included in price:

1 Pressure tank
1 Suction manifold AISI304 with 2 sectioning Valves (+452€)

Tri CMH / CMV



Power Kw	Max mt	Max m³/h	Discharge Manifold	Type	1~	€	3~	€
1,1	50	31,5	2″	**TRI CMH 34**	01950988	**3.845,00**	01950989	**3.845,00**
1,5	66			**TRI CMH 35**	---	**---**	01950990	**4.006,00**
2,2	81			**TRI CMH 36**	---	**---**	01950991	**4.167,00**
1,2	67	21,6	2″	**TRI CMV 25**	01950976	**3.753,00**	01950977	**3.753,00**
1,5	91			**TRI CMV 27**	---	**---**	01950978	**3.845,00**
0,9	40	31,5		**TRI CMV 33**	01950979	**3.914,00**	01950980	**3.914,00**
1,1	50			**TRI CMV 34**	01950981	**4.002,00**	01950982	**4.002,00**
1,5	66			**TRI CMV 35**	---	**---**	01950983	**4.104,00**
2,2	78			**TRI CMV 36**	---	**---**	01950984	**4.223,00**
3	103			**TRI CMV 38**	---	**---**	01950968	**4.381,00**
2,2	48	66		**TRI CMV 44**	---	**---**	01950985	**5.215,00**
3	72			**TRI CMV 46**	---	**---**	01950986	**5.517,00**
4	84			**TRI CMV 47**	---	**---**	01950987	**6.074,00**

Principal components:

3 Electric pumps CMH or CMV
1 Control panel
3 Danfoss Switches on version with control panel
3 Sectioning valves
3 Retention valves
1 Discharge manifold AISI304

Optionals not included in price:

1 Pressure tank
1 Suction manifold AISI304 with 3 sectioning Valves (+677€)

Duo-I CMH / CMV (with Inverter)



Power Kw	Max mt	Max m³/h	Discharge Manifold	Type	1~	€	3~	€
1,1	50			**DUO-I CMH 34**	01951092	**3.440,00**	01951093	**3.820,00**
1,5	66	10,5	2″	**DUO-I CMH 35**	01951071	**3.525,00**	01951094	**3.905,00**
2,2	81			**DUO-I CMH 36**	---	**---**	01951095	**3.990,00**
1,2	67	14,4	1 1/2″	**DUO-I CMV 25**	01951096	**3.610,00**	01951097	**3.990,00**
1,5	91	14,4		**DUO-I CMV 27**	01951098	**3.693,00**	01951099	**4.073,00**
0,9	40	21		**DUO-I CMV 33**	01951090	**3.610,00**	01951100	**3.990,00**
1,1	50	21		**DUO-I CMV 34**	01951076	**3.658,00**	01951101	**4.038,00**
1,5	66	21	2″	**DUO-I CMV 35**	---	**---**	01951102	**4.073,00**
2,2	81	21		**DUO-I CMV 36**	---	**---**	01951066	**4.157,00**
3	103	21		**DUO-I CMV 38**	---	**---**	01951103	**5.324,00**
2,2	48	44		**DUO-I CMV 44**	---	**---**	01951083	**4.740,00**
3	72	44	3″	**DUO-I CMV 46**	---	**---**	01951104	**6.040,00**
4	84	44		**DUO-I CMV 47**	---	**---**	01951105	**6.368,00**

Principal components:

2 Electric pumps CMH or CMV
2 Inverters
1 Expantion vasel 12L in version with Inverter
2 Sectioning valves
2 Retention valves
1 Discharge manifold AISI304

Optionals not included in price:

1 Pressure tank
1 Suction manifold AISI304 with 2 sectioning Valves (+452€)

Duo-I Speedbox CMH / CMV (c/Inverter)



Power Kw	Max mt	Max m³/h	Discharge Manifold	Type	1~	€	3~	€
1,1	50			**DUO-I Speedbox CMH 34**	01951156	**2707,00**	01951157	**2886,00**
1,5	66	10,5	2″	**DUO-I Speedbox CMH 35**	01951158	**2792,00**	01951159	**2971,00**
2,2	81			**DUO-I Speedbox CMH 36**	---	**---**	01951160	**3056,00**
1,2	67	14,4	1 1/2″	**DUO-I Speedbox CMV 25**	01951161	**2.877,00**	01951162	**3.056,00**
1,5	91	14,4		**DUO-I Speedbox CMV 27**	01951163	**2.960,00**	01951164	**3.139,00**
0,9	40	21		**DUO-I Speedbox CMV 33**	01951165	**2.877,00**	01951166	**3.056,00**
1,1	50	21		**DUO-I Speedbox CMV 34**	01951167	**2.925,00**	01951168	**3.104,00**
1,5	66	21	2″	**DUO-I Speedbox CMV 35**	---	**---**	01951169	**3.139,00**
2,2	81	21		**DUO-I Speedbox CMV 36**	---	**---**	01951170	**3.223,00**
3	103	21		**DUO-I Speedbox CMV 38**	---	**---**	01951171	**3.475,00**
2,2	48	44	3″	**DUO-I Speedbox CMV 44**	---	**---**	01951172	**3.806,00**
3	72	44		**DUO-I Speedbox CMV 46**	---	**---**	01951173	**4.191,00**

Principal components:

2 Electric pumps CMH or CMV
1 Inverter Duo
1 Expantion vasel 12L in version with Inverter
2 Sectioning valves
2 Retention valves
1 Discharge manifold AISI304

Optionals not included in price:

1 Pressure tank
1 Suction manifold AISI304 with 2 sectioning Valves (+452€)

Tri-I CMH / CMV (with Inverter)



Power Kw	Max mt	Max m³/h	Discharge Manifold	Type	1~	€	3~	€
1,1	50	31,5	2″	**TRI-I CMH 34**	01951106	**4.755,00**	01951107	**5.397,00**
1,5	66			**TRI-I CMH 35**	---	**---**	01951108	**5.554,00**
2,2	81			**TRI-I CMH 36**	---	**---**	01951109	**5.711,00**
1,2	67	21,6		**TRI-I CMV 25**	01951110	**4.665,00**	01951111	**5.307,00**
1,5	91			**TRI-I CMV 27**	---	**---**	01951112	**5.397,00**
0,9	40	31,5		**TRI-I CMV 33**	01951113	**4.822,00**	01951114	**5.464,00**
1,1	50			**TRI-I CMV 34**	01951115	**4.908,00**	01951116	**5.550,00**
1,5	66			**TRI-I CMV 35**	---	**---**	01951117	**5.649,00**
2,2	81			**TRI-I CMV 36**	---	**---**	01951118	**5.766,00**
3	103			**TRI-I CMV 38**	---	**---**	01951119	**7.150,00**
2,2	48	66	3″	**TRI-I CMV 44**	---	**---**	01951120	**6.733,00**
3	72			**TRI-I CMV 46**	---	**---**	01951121	**8.258,00**
4	84			**TRI-I CMV 47**	---	**---**	01951122	**8.801,00**

Principal components:

3 Electric pumps CMH or CMV
3 Inverters
1 Expantion vasel 12L in version with Inverter
3 Sectioning valves
3 Retention valves
1 Discharge manifold AISI304

Optionals not included in price:

1 Pressure tank
1 Suction manifold AISI304 with 3 sectioning Valves (+677€)

MB – Closed impeller



Power Kw	Dn "	Max mt	Max m³/h	Type	1~	€	3~	€
0,55	1 ¼	20	12	**MB35 20.55**	01011210	**283,00**	01011211	**291,00**
0,55		28	10	**MB35 28.55**	01011212	**291,00**	01011213	**300,00**
0,75		22	9	**MB35 22.75**	01010063	**306,00**	01010075	**319,00**
0,75		30	10	**MB35 30.75**	01010065	**310,00**	01010077	**319,00**
1,1		30	14	**MB35 30.110**	01010365	**320,00**	01010083	**326,00**
1,5		40	10	**MB35 40.150**	---	**---**	01010089	**529,00**
0,55	1 ½	16	15	**MB40 16.55**	01011214	**308,00**	01011215	**306,00**
0,75		22	16	**MB40 22.75**	01010061	**323,00**	01011063	**320,00**
1,1		25	10	**MB40 25.110**	01010517	**336,00**	01010082	**328,00**
1,1		30	17	**MB40 30.110**	01010070	**336,00**	01011003	**328,00**
1,5		30	18	**MB40 30.150**	---	**---**	01010088	**385,00**
2,2		35		**MB40 35.220**	---	**---**	01010093	**543,00**
2,2		40		**MB40 40.220**	---	**---**	01010094	**563,00**
1,1	2	22	21	**MB50 22.110**	01010067	**391,00**	01010556	**387,00**
1,5		22	26	**MB50 22.150**	01011148	**414,00**	01010086	**406,00**
2,2		27		**MB50 27.220**	---	**---**	01010092	**521,00**
3		30		**MB50 30.300**	---	**---**	01010099	**639,00**
3		35		**MB50 35.300**	---	**---**	01010100	**653,00**
4		50	30	**MB50 50.400**	---	**---**	01010103	**931,00**
2,2	2 ½	22	32	**MB65 22.220**	---	**---**	01010091	**614,00**
3		22	40	**MB65 22.300**	---	**---**	01010096	**768,00**
3		27		**MB65 27.300**	---	**---**	01010097	**769,00**
4		30		**MB65 30.400**	---	**---**	01010102	**939,00**
5,5		35		**MB65 35.550**	---	**---**	01010105	**1.279,00**
3	3	22	60	**MB80 22.300**	---	**---**	01010098	**768,00**
4		25	56	**MB80 25.400**	---	**---**	01010101	**939,00**
5,5		30	60	**MB80 30.550**	---	**---**	01010104	**1.213,00**
5,5		35		**MB80 35.550**	---	**---**	01010106	**1.279,00**

MA – Turbina aberta



Power Kw	Dn "	Max mt	Max m³/h	Type	1~	€	3~	€
0,75	1 ¼	22	9	**MA35 22.75**	01011036	**312,00**	01011049	**327,00**
1,1	1 ½	20	15	**MA40 20.110**	01011030	**350,00**	01011050	**343,00**
1,1		25		**MA40 25.110**	01010957	**351,00**	01010958	**350,00**

Centrifugal pump for coupling CFA2

Centrifugal Pump of double turbine and for engagement,
ideal for applications requiring the use of motor fuel.
Material: Aluminum
NOTE: Motor not included in price



Motor	Dna "	Dnc "	Max mt	Max m³/h	Type		€
Gasoline 18cv	3	2	130	42	**CF2 80.50**	01011159	**3.478,00**
Gasoline 18cv	3	2	130	42	**CF2 80.50 nickel plated**	01011176	**3.828,00**

Jet 100



Power Kw	Dn "	Max mt	Max m³/h	Type	1~ Code	1~ €	3~ Code	3~ €
0,8	1	55	3,6	**JET 100**	01010996	**224,00**	01010998	**224,00**

Jet 1000



Power Kw	Dn "	Max mt	Max m³/h	Type	1~ Code	1~ €	3~ Code	3~ €
0,8	1	55	3,6	**JET 1000**	**01010997**	**239,00**	01010999	**239,00**

Code Fast Delivery

Single Fase



Power Kw	RPM	Frame Size	Type	B3	€	B14	€	B5	€
0,37	1500	71	**OF 71.37.1 – 4**	01080001	**140,00**	01080000	**154,00**	01080004	**154,00**
0,6		80	**OF 80.60.1 – 4**	01080013	**180,00**	01080124	**195,00**	01080125	**195,00**
0,75			**OF 80.75.1 – 4**	01080018	**193,00**	01080016	**211,00**	01080021	**211,00**
1,1		90S	**OF 90.110.1 – 4**	01080121	**229,00**	01080128	**258,00**	01080129	**258,00**
1,5		90L	**OF 90.150.1 – 4**	01080122	**260,00**	01080130	**284,00**	01080131	**284,00**
1,8			**OF 90.180.1 – 4**	01080149	**303,00**	01080150	**334,00**	01080151	**334,00**
0,37		71	**OS 71.37.1 – 4**	01080060	**140,00**	01080059	**154,00**	01080061	**154,00**
0,6		80	**OS 80.60.1 – 4**	01080066	**180,00**	01080126	**195,00**	01080127	**195,00**
0,75			**OS 80.75.1 – 4**	01080068	**193,00**	01080067	**211,00**	01080070	**211,00**
1,1		90S	**OS 90.110.1 – 4**	01080132	**229,00**	01080133	**258,00**	01080134	**258,00**
1,5		90L	**OS 90.150.1 – 4**	01080135	**260,00**	01080136	**284,00**	01080137	**284,00**
1,8		90L	**OS 90.180.1 – 4**	01080152	**303,00**	01080153	**334,00**	01080154	**334,00**

Monofásico 2 Condensadores



Power Kw	RPM	Frame Size	Type	B3	€	B14	€	B5	€
1,1	1500	90S	**OFL 90.110.1 – 4**	01080044	**286,00**	01080043	**309,00**	01080045	**309,00**
1,5		90L	**OFL 90.150.1 – 4**	01080048	**300,00**	01080047	**317,00**	01080050	**317,00**
1,8			**OFL 90.180.1 – 4**	01080052	**355,00**	01080051	**386,00**	01080054	**386,00**
1,1		90S	**OSL 90.110.1 – 4**	01080081	**286,00**	01080080	**309,00**	01080082	**309,00**
1,5		90L	**OSL 90.150.1 – 4**	01080084	**300,00**	01080083	**317,00**	01080085	**317,00**
1,8			**OSL 90.180.1 – 4**	01080087	**355,00**	01080086	**386,00**	01080088	**386,00**

Three Fases 4 Poles



Power Kw	RPM	Frame Size	Type	B3	€	B14	€	B5	€
0,37	1500	71	**OT 71.37.3 – 4**	01080101	**151,00**	01080100	**156,00**	01080103	**156,00**

Trifásico 2 Polos



Power Kw	RPM	Frame Size	Type	B3	€	B14	€	B5	€
1,5	3000	90	**OT 90.150.3 – 2**	01080105	**225,00**	01080104	**235,00**	01080106	**235,00**
2,2			**OT 90.220.3 – 2**	01080108	**273,00**	01080107	**278,00**	01080109	**278,00**
3	3000	100	**OT 100.300.3 – 2**	01080092	**331,00**	01080091	**348,00**	01080093	**348,00**
4	3000	112	**OT 112.400.3 – 2**	01080095	**444,00**	01080094	**453,00**	01080096	**453,00**
5,5	3000	132	**OT 132.550.3 – 2**	01080098	**641,00**	01080097	**671,00**	01080099	**671,00**

Borehole Cover 4”

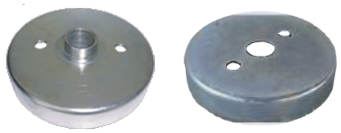

Conection	Type		€
1”	**TF 4” - 1”**	01250227	**32,00**
1 1/4”	**TF 4” - 1 1/4”**	01250228	**36,10**
1 1/2”	**TF 4” - 1 1/2”**	01250229	**37,60**
2”	**TF 4” - 2”**	01250230	**40,50**
DN	**TF 4” - 1”**	01250231	**26,80**
DN	**TF 4” - 1 1/4”**	01250232	**26,80**
DN	**TF 4” - 1 1/2”**	01250229	**26,80**
DN	**TF 4” - 2”**	01250234	**26,80**

Stainless Steel Borehole Cover 4”



Conection	Type		€
1”	**TFS 4” - 1”**	01250235	**56,90**
1 1/4”	**TFS 4” - 1 1/4”**	01250236	**61,10**
1 1/2”	**TFS 4” - 1 1/2”**	01250237	**67,90**
2”	**TFS 4” - 2”**	01250238	**72,10**

Disassembly tools Aqualiju



Pump Type	Type		€
Aqualiju AJ	**Disassembly tools**	01230689	**176,00**
Aqualiju A	**Disassembly tools**	01230688	**176,00**
Aqualiju AC	**Disassembly tools**	01230699	**187,00**

Brass Check valve VALSTOP H151



Type		€
1”	01250133	14,40
1 1/4”	01250134	24,00
1 1/2”	01250155	34,50
2”	01250176	55,00

AISI304 Check valve IDRJA



Type		€
1”	01250181	43,10
1 1/4”	01250182	56,40
1 1/2”	01250183	70,50
2”	01250184	143,80

Brass threaded hexagon nipple M/M



Type		€
1/2”	01250002	2,70
1”	01250003	4,50
1 1/4”	01250004	5,30
1 1/2”	01250005	6,60
2”	01250006	8,90
2 1/2”	01250007	15,30
3”	01250129	21,80

Pressure Gauge



Type		€
ABS case Ø53 | 0-6bar	01260003	4,10
ABS case Ø53 | 0-10bar	01260005	4,10
ABS case Ø63 | 0-6bar	01260004	4,60
ABS case Ø63 | 0-10bar	01260006	4,60
AISI304 case w/Glycerin Ø63 | 0-6bar	01260050	11,30
AISI304 case w/Glycerin Ø63 | 0-10bar	01260051	11,30
AISI304 case w/Glycerin Ø63 | 0-25bar	01260047	11,30

Pressure Switch Danfos



Type		€
380V CS 2- 6bar	01120080	56,00
380V CS 4- 12bar	01120081	56,00
380V CS 7- 20bar	01120241	118,00

Heatshrinkable Kit



		€
25cm with glue + 4 internal unions and tubes without glue	01120095	**4,10**
25cm with glue + 4 internal unions and tubes with glue	01120105	**4,70**

Automatic Circuit Breaker



Range A		€
0,1 ~ 1,0	01120065	**69,50**
1,0 ~ 1,6	01120064	**69,50**
1,6 ~ 2,5	01120022	**69,50**
2,5 ~ 4,0	01120023	**71,00**
4,0 ~ 6,3	01120024	**71,30**
6,3 ~ 10	01120025	**75,30**
10 ~ 16	01120026	**74,60**

PressflowTech



Pressure controller.
Replaces the autoclave and pressure switch.
Protection against dry work.

Type	**Start Pressure**	**Max Flow** L/h	**MAX** bar	kw	A		€
Controlpump FM15	**1,5**	**6.000**	**10**	1,5	**8**	01120158	**66,00**
Optimatic RM	**1,5-3**	**8.000**	**10**	1,5	**8**	01120164	**78,00**
Compact 2 R	**1,5-3**	**10.000**	**10**	1,5	**8**	01120255	**55,00**
Digimatic 2	**0,5-4**	**8.000**	**8**	2,2	**16**	01120299	**92,00**

Switchmatic



Digital pressure switch with digital pressure gauge. Need an autoclave. Protection against over-intensities and dry work. Alarm for fast cycles.

Type	**Start Pressure**	**MAX** kw	A		€
Switchmatic 2	**0,5-7**	2,2	**16**	01120240	**61,00**

Safematic



Electronic pump protection.
Protection against over-intensities and dry work.
Alarm for fast cycles.

Type	**Start Pressure**	**Power** kw		€
Safematic	**0,5-7**	**0,37 – 2,2**	01120274	**53,00**

Speedmatic Easy



Frequency inverter for a pump.
Protection against over-intensities and dry work.
Protection against suplly voltage.

Type	**Pressure** bar	**Max Flow** L/h	**Supply voltage**	**Output voltage**	**Max** A		€
09 MM	**0,5 – 8**	**10.000**	**1 ~ 230**	**1 ~ 230**	**9**	01120247	**444,00**
12 MM				**1 ~ 230**	**12**	01120248	**453,00**
06 MT				**3 ~230**	**6**	01120302	**464,00**
10 MT				**3 ~230**	**10**	01120272	**476,00**

Discontactor



Control and protection of water pumps used on situations where the use of the level relay is not needed for protection in lack of water, due to this protection not beeing needed or is made by float switch or minimum pressure pressure-switch

Weg Contactor

Regulation A		1~	€	3~	€
1,8 ~ 2,8		01120332	122,00	01120337	128,00
2,8 ~ 4,0		01120333	122,00	01120338	128,00
4,0 ~ 6,3		01120334	122,00	01120339	128,00
5,6 ~ 8,0		01120335	122,00	01120340	128,00
8,0 ~ 12,5		01120336	131,00	01120341	137,00
1,8 ~ 2,8		01120376	165,00	01120381	177,00
2,8 ~ 4,0		01120377	165,00	01120382	177,00
4,0 ~ 6,3	WITH ALARM	01120378	165,00	01120383	177,00
5,6 ~ 8,0		01120379	165,00	01120384	177,00
8,0 ~ 12,5		01120380	174,00	01120385	186,00
1,8 ~ 2,8		---	---	01120208	165,00
2,8 ~ 4,0		---	---	01120209	165,00
4,0 ~ 6,3	WITH SPF RELAY	---	---	01120210	165,00
5,6 ~ 8,0		---	---	01120211	165,00
8,0 ~ 12,5		---	---	01120212	174,00

Level



Control and protection of water pumps used on pressurized water supply and irrigation systems, through water extraction in wells, artesian holes or other reservoirs.

Weg Contactor

Regulation A		1~	€	3~	€
1,8 ~ 2,8		01120342	148,00	01120347	154,00
2,8 ~ 4,0		01120343	148,00	01120348	154,00
4,0 ~ 6,3		01120344	148,00	01120349	154,00
5,6 ~ 8,0		01120345	148,00	01120350	154,00
8,0 ~ 12,5		01120346	157,00	01120351	163,00
1,8 ~ 2,8		---	---	01120219	213,00
2,8 ~ 4,0		---	---	01120220	213,00
4,0 ~ 6,3	WITH SPF RELAY	---	---	01120414	213,00
5,6 ~ 8,0		---	---	01120415	213,00
8,0 ~ 12,5		---	---	01120223	221,00

Level Well + Deposit



Control and protection of water pumps used in filling of deposits, through water extraction in wells, artesian holes or other reservoirs.

Weg Contactor

Regulation A	1~	€	3~	€
1,8 ~ 2,8	01120224	163,00	01120230	168,00
2,8 ~ 4,0	01120225	163,00	01120231	168,00
4,0 ~ 6,3	01120416	163,00	01120232	168,00
5,6 ~ 8,0	01120417	163,00	01120233	168,00
8,0 ~ 12,5	01120418	171,00	01120234	177,00

Level Propump Digital – Pressure



Protection and command of waterpumps, without the need for level probes.

Weg Contactor

Regulation A	1~	€	3~	€
0,1 ~ 12,0	01120364	**157,00**	01120419	**167,00**
0,1 ~ 16,0	01120406	**177,00**	01120420	**187,00**
0,1 ~ 25,0	01120320	**302,00**	01120421	**310,00**

Level Propump Digital – Residual Waters



Protection and command of waterpumps, without the need for level probes.

Weg Contactor

Regulation A	1~	€	3~	€
0,1 ~ 12,0	01120275	**262,00**	01120277	**270,00**
0,1 ~ 25,0	01120276	**339,00**	01120278	**348,00**

Alternating 2 Pumps



Used in the control and protection of 2 electric pumps in hydropneumatic plants or effluent pumping.

With Alarm

Weg Contactor

Regulation A		1~	€	3~	€
1,8 ~ 2,8		01120321	**336,00**	01120326	**336,00**
2,8 ~ 4,0	**PRESSURE OR**	01120322	**336,00**	01120327	**336,00**
4,0 ~ 6,3	**RESIDUAL**	01120323	**336,00**	01200328	**336,00**
5,6 ~ 8,0	**WATERS**	01120324	**336,00**	01120329	**336,00**
8,0 ~ 12,5		01120325	**353,00**	01120330	**353,00**

Swimming Pool



Control and protection of pumps used in swimming pools water circulation systems.

Weg Contactor

Regulation A		1~	€	3~	€
1,8 ~ 2,8		01120279	**173,00**	01120284	**184,00**
2,8 ~ 4,0		01120280	**173,00**	01120422	**184,00**
4,0 ~ 6,3		01120281	**173,00**	01120286	**184,00**
5,6 ~ 8,0		01120282	**173,00**	01120287	**184,00**
8,0 ~ 12,5		01120283	**181,00**	01120288	**193,00**
1,8 ~ 2,8		01120352	**201,00**	01120357	**219,00**
2,8 ~ 4,0		01120353	**201,00**	01120358	**219,00**
4,0 ~ 6,3	**WITH**	01120354	**201,00**	01120359	**219,00**
5,6 ~ 8,0	**DIFFERENTIAL**	01120355	**201,00**	01120360	**219,00**
8,0 ~ 12,5		01120356	**210,00**	01120361	**227,00**

Elbi Tank







Type	Capacity L	Ppre bar	Pmáx bar	Conection "		€
AS 25 CE	24	1,5	8	1 M	01040046	**50,00**
AC 25 GPM CE (Horiz.)	24				01040043	**77,00**
AFV 35 CE	35	1,5	10	1 M	01040063	**125,00**
AFV 50 CE	50				01040064	**178,00**
AFV 60 CE	60				01040065	**241,00**
AFV 80 CE	80				01040066	**293,00**
AFV 100 CE	100				01040067	**376,00**
AFV 150 CE	150	1,5	10	1 1/4 M	01040068	**488,00**
AFV 200 CE	200				01040069	**598,00**
AFV 300 CE	300				01040070	**965,00**
AFV 500 CE	500				01040071	**1.114,00**
AFV 16bar 24 CE	24	1,5	16	1 M	01040094	**171,00**
AFV 16bar 100 CE	100				01040095	**488,00**
AFV 16bar 200 CE	200				01040096	**983,00**
AFV 16bar 300 CE	300				01040097	**1.114,00**
AFV 16bar 500 CE	500	2,5			01040098	**3.035,00**
DP 8 CE	8	3	10	3/4 M	01040106	**65,00**
DP 11 CE	11				01040107	**76,00**
DP 18 CE	18				01040108	**81,00**
DP 24 CE	24	3	10	1 M	01040109	**94,00**
DP 35 CE	35				01040110	**152,00**

Wellmate Tank



Type	Capacity L	Ppre bar	Pmáx bar	Conection "		€
WM0060	55	1,65	8,6	1 M	01040047	**312,00**
WM0075	75				01040052	**349,00**
WM0120	112				01040049	**495,00**
WM0150	153				01040053	**588,00**
WM0180	178	1,65	8,6	1 1/4 M	01040048	**714,00**
WM0235	227				01040050	**841,00**
WM0330	328				01040054	**1.058,00**
WM0450	453				01040055	**1.382,00**

Wellmate Air Cell/Bladder Replacement Kit



Type		€
WM-AC-0060	01040056	**212,00**
WM-AC-0075	01040057	**260,00**
WM-AC-0120	01040051	**287,00**
WM-AC-0150	01040058	**341,00**
WM-AC-0180	01040059	**367,00**
WM-AC-0235	01040060	**355,00**
WM-AC-0330	01040061	**468,00**
WM-AC-0450	01040062	**617,00**

Submersible Electric Pumps for Drainage



Type	KW		A		Cap.	Ø		Q	m³/h	0	1,5	3	4,5	6	7,5	10,5	12	15	18	21	24	27	30
	1~230V	3~400V	1~230V	3~400V	uF	Dna	Dnc		l/min	**0**	**25**	**50**	**75**	**100**	**125**	**175**	**200**	**250**	**300**	**350**	**400**	**450**	**500**
R 30.15	0,15	0,15	2,9	1,1	12,5	--	1"	H meters		8	6,7	4,9	2,7										
R 30.37	0,37	0,37	3,4	1,3	16	--	1"			14	12,6	10,6	8,1	5,2	1,7								
R10 35.60	0,6	0,6	4,0	1,8	16	--	1 1/4"			14	12,9	11,7	10,4	9	7,5	4,2	2,4						
R10 40.75	0,75	0,75	5,4	2,6	20	--	1 1/2"			14	13,3	12,7	11,9	11,1	10,2	8,1	6,9	4,4	1,5				
R10 50.110	1,1	1,1	8,5	3,0	35	--	2"			14	13,6	13,4	13,2	12,9	12,5	11,7	11,3	10,2	8,9	7,4	5,7	3,8	1,7
R20 35.75	0,75	0,75	5,4	2,6	20	--	1 1/4"			21	19	16,9	14,6	12,3	9,7	4,3	1,3						
R20 40.80	0,8	0,8	7,8	2,8	20	--	1 1/2"			21	19,6	18,2	16,7	15,2	13,7	10,6	9	5,7	2,3				
R20 50.150	1,5	1,5	8,8	4,0	40	--	2"			21	19,9	19,2	18,5	17,7	17	15,4	14,6	13	11,3	9,5	7,7	5,9	3,9

Submersible Electric Pumps for Drainage



Type	KW		A		Cap.	Ø		Q	m³/h	0	6	12	18	21	24	27	30	33	36	39
	1~230V	3~400V	1~230V	3~400V	uF	Dna	Dnc		l/min	**0**	**100**	**200**	**300**	**350**	**400**	**450**	**500**	**550**	**600**	**650**
RF 50.220	2,2	2,2		5,3	50	--	0	**H** meters		30	29	26,8	23,4	21,3	18,9	16,1	13,1	9,8	6,2	2,2

Submersible Electric Pumps for Wastewater – Vortex N



Type	KW		A		Cap.	Ø		Q	m³/h	0	1,5	3	4,5	6	7,5	10,5	12	15	18	21	24	27	30
	1~230V	3~400V	1~230V	3~400V	uF	Dna	Dnc		l/min	**0**	**25**	**50**	**75**	**100**	**125**	**175**	**200**	**250**	**300**	**350**	**400**	**450**	**500**
N 40.15	0,15	0,15	3	1	12	33mm	1 1/2"	**H** meters		7	6,3	5,5	4,7	3,9	3	1,1							
N 40.37	0,37	0,37	3,4	1,3	16	33mm	1 1/2"			9	8,5	8	7,4	6,8	6,1	4,6	3,7	1,8					
N 35.60	0,6	0,6	5,2	1,4	16	33mm	1 1/4"			11	10	8,8	7,6	6,5	5,3	3,2	2,2	0,2					
N 40.75	0,75	0,75	6,4	2,6	20	38mm	1 1/2"			11	10,2	9,5	8,8	8	7,2	5,4	4,5	2,5	0,4				
N 50.110	1,1	1,1	9	3	35	50mm	2"			12	11,9	11,2	10,5	9,8	9,1	7,7	6,9	5,5	4,1	2,6	1,1		
N 50.150	1,5	1,5	9,4	3,7	40	50mm				14	13,6	12,9	12,1	11,3	10,6	9,1	8,4	7	5,6	4,2	2,9	1,5	0,3
NR 30.15	0,15	0,15	2,9	1,1	12,5	25mm	1"			8	6,7	4,9	2,7										
NR 30.37	0,37	0,37	3,2	1,3	16	25mm				12	10,2	8,1	5,6	2,7									
NR 50.110	1,1	1,1	9	3	35	50mm	2"			12	11,9	11,2	10,5	9,8	9,1	7,7	6,9	5,5	4,1	2,6	1,1		
NR 50.150	1,5	1,5	9,4	3,7	40	50mm				14	13,6	12,9	12,1	11,3	10,6	9,1	8,4	7	5,6	4,2	2,9	1,5	0,3

Submersible Electric Pumps for Wastewater – Vortex F



Type	KW		A		Cap.	Ø		Q	m³/h	0	3	6	9	12	15	18	24	27	30	36	48	60	72
	1~230V	3~400V	1~230V	3~400V	uF	Dna	Dnc		l/min	**0**	**50**	**100**	**150**	**200**	**250**	**300**	**400**	**450**	**500**	**600**	**800**	**1000**	**1200**
F 35.60	0,6	0,6	5,2	1,4	16	33mm	1 1/4"	**H** metros		11	10,1	8,1	5,7	3	0								
F 40.75	0,75	0,75	6,4	2,6	20	38mm	1 1/2"			11	9,7	8,4	6,8	4,9	2,7	0							
F 50.37	0,37	0,37	4,2		20	50mm	2"			8	7,2	6,2	5,1	3,8	2,4								
F 50.75	0,75	0,75	7,7	2,8	20					12	11,4	10,3	9	7,7	6,2	4,6	1,1						
F 50.110	1,1	1,1	8,9	3	35					14	13,1	12,1	10,9	9,5	8	6,4	2,7	0,7					
F 50.150	1,5	1,5	9,8	3,7	35					15	14,1	13,1	12	10,8	9,4	7,8	4,4	2,4	0				
F 65.150	1,5	1,5	11,3	4,8	40	65mm	2 1/2"			13	12,5	12	11	10	9	8	6	5,1	4,1	2,2			
F 65.220	--	2,2	--	6,1	--					16	15,3	14,4	13,5	12,6	11,7	10,7	8,8	7,9	6,9	4,9	0		
SF 80.220	2,2	2,2	12,2	5	50	80mm	3"			12	11,5	11	10,5	10	9,6	9,1	8,1	7,6	7	5,9	3,5	0,8	
SF 80.300	--	3	--	8	--					14	13,7	13,3	12,9	12,5	12,1	11,6	10,6	10,1	9,5	8,4	5,9	3	0

Submersible Electric Pumps for Wastewater – SV



Type	KW		A		Cap.	Ø		Q	m³/h	0	6	9	12	15	18	21	24	27	30	36	48	54	66
	1~230V	3~400V	1~230V	3~400V	uF	Dna	Dnc		l/min	**0**	**100**	**150**	**200**	**250**	**300**	**350**	**400**	**450**	**500**	**600**	**800**	**900**	**1100**
SV 40,75	0,75	0,75	4,8	1,4	20	DN40	DN40	**H** meters		13	10	7,8	5,3	2,4									
SV 50,75	0,75	0,75	7,2	2,8	20	DN50	DN50			13	10,9	9,6	8,2	6,7	5,1	3,4	1,5						
SV 50,150	1,5	1,5	8,6	3	40					14	12,9	12,1	11,1	9,8	8,4	6,7	4,8	2,8	0,5				
SV 65.300	--	3	--	4,8	--	DN65	DN65			12	11,8	11,6	11,3	10,9	10,5	10,1	9,5	8,9	8,3	6,7	2,9	0,6	
SV 80,400	--	4	--	8,8	--	DN80	DN80			15	14,7	14,4	14,2	13,9	13,5	13,1	12,7	12,2	11,7	10,6	7,9	6,3	2,6

Submersible Electric Pumps for Wastewater – Grinder



Type	KW		A		Cap.	Ø		Q	m³/h	0	1,5	3	4,5	6	7,5	10,5	12	15	18	21
	1~230V	3~400V	1~230V	3~400V	uF	Dna	Dnc		l/min	**0**	**25**	**50**	**75**	**100**	**125**	**175**	**200**	**250**	**300**	**350**
SGR 40.150	1,5	1,2	7,2	2,1	35	--	1 1/2"	**H** metros		21	20	18,8	17,4	15,9	14,2	10,3	8,1	3,1		
SGR 50.220	2,2	2,2	16	4,6	40	--	2"			30	29,8	29,4	28,8	27,8	26,7	23,6	21,7	17,2	14,7	4,9
SGR 50.400	--	4	--	4,6	--	--	2"			44	43	42	41	40	39	34	31	24	15	5

Submersible Electric Pumps for Wastewater – MC



Type	KW		A		Cap.	Ø		Q	m³/h	0	9	15	18	21	24	30	36	42	48	54	60
	1~230V	3~400V	1~230V	3~400V	uF	Dna	Dnc		l/min	**0**	**150**	**250**	**300**	**350**	**400**	**500**	**600**	**700**	**800**	**900**	**1000**
MC 50.220	--	2,2	--	4,2	--	50mm	DN65	**H** meters		16	14,5	13,4	12,8	12,2	11,5	10	8,4	6,6	4,7	2,6	0,3
MC 65.300	--	3	--	4,8	--	65mm	DN65			19	17	15,7	15	14,2	13,5	12	10,3	8,6	6,8	4,9	2,9

Submersible Electric Pumps for Well



Type	KW		A		Cap.	Ø		Q – Capacity																
	1~230V	3~400V	1~230V	3~400V	uF	Dna	Dnc	m3/h	0	0,6	1,2	1,8	2,4	3	3,3	4,5	5,7	6	9	10,5	15	19,8
								L/1'	0	10	20	30	40	50	55	75	95	100	150	175	250	330
									Head (m.c.a)														
AJ 3	0,37	0,6	2,6	1,2	12	--			30	28	25	21	16	11	8								
AJ 5	0,6	0,6	4,1	1,4	16	--	1"		50	47	42	35	28	18	13								
AJ 7	0,9	0,9	5,8	2,1	20	--			67	63	54	44	34	22	15								
A 40	0,6	0,6	5	1,8	20	--			47	44	41	37	33	29	26	15							
A 60	0,9	0,9	6	2,3	20	--	1 ¼"		60	57	53	49	45	40	38	26							
A 80	1,3	1,3	8,4	3	30	--			85	82	77	72	66	59	55	37							
AC 4	1,1	1,1	10	3,9	40	--			53	52,5	51,5	50	49	48	47	44	40	39	23	14			
AC 5	1,5	1,85	12	4,6	50	--	1 ½"		65	64	63	62	60	58	57	54	49	48	31	18			
AC 6	2,2	2,2	14	5	50	--			77	75	74	72	70	68	67	63	56	55	35	21			
AB 3	1,5	1,5	11	3,6	40	--			36	35,5	35	34,5	34	33	31	32	30	29	26	24	16	6	
AB 4	2,2	2,2	12	4,2	40	--	2"		46	45,5	45	44,5	44	43	42	41	40	39	35	33	24	9	
AB 5	--	3	--	6	--	--			57	56,5	56	55,5	55	54	53	52	50	49	44	41	30	13	
SA 40	0,6	0,6	5	1,8	20	--			47	44	41	37	33	29	26	15							
SA 60	0,9	0,9	6	2,3	20	--	1 ¼"		60	57	53	49	45	40	38	26							
SA 80	1,3	1,3	8,4	3	30	--			85	82	77	72	66	59	55	37							
RJ 3	0,37	0,37	2,6	1,2	12,5				30	28	25	21	16	11	8								
RJ 4	0,6	0,6	3,3	1,4	14	1"	1"		40	37	33	28	22	15	11								
RJ 5	0,6	0,6	4,25	1,4	30				50	47	42	35	28	18	13								

Horizontal Multistage Centrifugal Electric Pumps



Type	KW		A		Cap.	Ø		Q – Capacity																
	1~230V	3~400V	1~230V	3~400V	uF	Dna	Dnc	m3/h	0	0,6	1,2	1,8	2,4	3	4,5	5,7	9	10,5	12	15	18	19,8	
								L/1'	0	10	20	30	40	50	75	95	150	175	200	250	300	330	
									Head (m.c.a)															
CMH 12	0,37	0,6	2,2	1,1	10				20	20	18	15	12	7										
CMH 13	0,37	0,6	2,6	1,2	12				30	30	27	23	18	11										
CMH 14	0,6	0,6	3,45	1,4	14	1"	1"		40	37	33	28	22	14										
CMH 15	0,6	0,9	3,9	1,6	18				50	46	41	34	26	17										
CMH 16	0,9	0,9	4,9	1,9	20				59	55	49	41	31	20										
CMH 23	0,75	0,75	4,2	2,2	16				39	37	36	35	33	29	19	10								
CMH 24	0,8	0,8	5,4	2,3	16				52	51	48	46	43	39	27	15								
CMH 25	1,2	1,2	7,2	2,8	20	1"	1"		67	65,5	63	59	56	51	39	24								
CMH 26	1,2	1,2	7,8	3,5	25				78	76,5	74	71	67	62	46	29								
CMH 27	1,5	1,5	8,6	3,8	25				91	89	86	84	80	75	59	39								
CMH 33	0,9	1,1	6,2	3,7	25				40	39,5	39	38	37	36	32	28	13,5	4,5						
CMH 34	1,1	1,1	8,9	3,9	35				50	49,5	49	48,5	48	47	43	39	20	7,5						
CMH 35	1,5	1,5	11,2	4,6	40	1 ¼"	1 ¼"		66	65,5	65	64	63	62	57	52	28	11						
CMH 36	2,2	2,2	12	5	50				81	80,5	79,5	78	76	75	69	63	36	14,5						
CMH 43	1,5	1,5	11	3,6	40				36	35,5	35	34,5	34	33	32	30	26	24	22	16	10	6		
CMH 44	2,2	2,2	12	4,2	50	1 1/2"	1 1/2"		46	45,5	45	44,5	44	43	42	40	35	33	30	24	15	9		
CMH 45	--	3	--	6	--				57	56,5	56	55,5	55	54	53	50	44	41	38	30	22	13		

Horizontal Multistage Centrifugal Electric Pumps



Type	KW		A		Cap.	Ø		Q – Capacity														
	1~230V	3~400V	1~230V	3~400V	uF	Dna	Dnc	m3/h	0	0,6	1,2	1,8	2,4	3	4,5	5,7	9	10,5	12	15	18	19,8
								L/1'	0	10	20	30	40	50	75	95	150	175	200	250	300	330
									Head (m.c.a)													
CHS 3-2	0,37	0,6	2,2	1,1	10				20	20	18	15	12	7								
CHS 3-3	0,37	0,6	2,6	1,2	12				30	30	27	23	18	11								
CHS 3-4	0,6	0,6	3,45	1,4	14	1"	1"		40	37	33	28	22	14								
CHS 3-5	0,6	0,9	3,9	1,6	18				50	46	41	34	26	17								
CHS 3-6	0,9	0,9	4,9	1,9	20				59	55	49	41	31	20								
CHS 5-3	0,75	0,75	3,6	2,2	16				39	37	36	35	33	29	19	10						
CHS 5-4	0,8	0,8	5,4	2,3	16				52	51	48	46	43	39	27	15						
CHS 5-5	1,2	1,2	7,2	2,8	20	1"	1"		67	65,5	63	59	56	51	39	24						
CHS 5-6	1,2	1,2	7,8	3,5	25				78	76,5	74	71	67	62	46	29						
CHS 5-7	1,5	1,5	8,6	3,8	25				91	89	86	84	80	75	59	39						
CHS 8-3	0,9	1,1	6,2	3,7	25				40	39,5	39	38	37	36	32	28	13,5	4,5				
CHS 8-4	1,1	1,1	8,9	3,9	35	1 ¼"	1 ¼"		50	49,5	49	48,5	48	47	43	39	20	7,5				
CHS 8-5	1,5	1,5	11,2	4,6	40				66	65,5	65	64	63	62	57	52	28	11				
CHS 8-6	2,2	2,2	12	5	50				81	80,5	79,5	78	76	75	69	63	36	14,5				
CHS 16-3	1,5	1,5	11	3,6	40				36	35,5	35	34,5	34	33	32	30	26	24	22	16	10	6
CHS 16-4	2,2	2,2	12	4,2	50	1 1/2"	1 1/2"		46	45,5	45	44,5	44	43	42	40	35	33	30	24	15	9
CHS 16-5	--	3	--	6	--				57	56,5	56	55,5	55	54	53	50	44	41	38	30	22	13

Vertical Multistage Centrifugal Electric Pumps



Type	KW		A		Cap.	Ø		Q – Capacity														
	1~230V	3~400V	1~230V	3~400V	uF	Dna	Dnc	m3/h	0	0,6	1,2	1,8	2,4	3	4,5	5,7	9	10,5	12	15	18	19,8
								L/1'	0	10	20	30	40	50	75	95	150	175	200	250	300	330
									Head (m.c.a)													
CMV 24	0,8	0,8	5,4	2,3	16				52	51	48	46	43	39	27	15						
CMV 25	1,2	1,2	7,2	2,8	20	1"	1"		67	65,5	63	59	56	51	39	24						
CMV 26	1,2	1,2	7,8	3,5	25				78	76,5	74	71	67	62	46	29						
CMV 27	1,5	1,5	8,6	3,8	25				91	89	86	84	80	75	59	39						
CMV 33	0,9	1,1	6,2	3,7	25				40	39,5	39	38	37	36	32	28	13,5	4,5				
CMV 34	1,1	1,1	8,9	3,9	35				50	49,5	49	48,5	48	47	43	39	20	7,5				
CMV 35	1,5	1,85	11,2	4,6	40	1 ½"	1 ¼"		66	65,5	65	64	63	62	57	52	28	11				
CMV 36	2,2	2,2	12	5	50				78	76	75	74	71	69	62	55	29	14				
CMV 38	--	3	--	6	--				103	102	99	97	96	94	88	78	32	10				
CMV 44	--	2,2	--	5,2	--				48	47,5	47	46	45	44	42	40	35	33	30	24	15	9
CMV 46	--	3	--	7,6	--	1 ½"	1 ¼"		72	71	70	69	67	66	63	60	54	50	46	36	25	15
CMV 47	--	4	--	9,2	--				84	83	82	81	80	78	76	72	65	62	57	46	40	23

Electric Pumps Centrifugal Monoblock



				Q – Capacity													
			m3/h	0	3	6	9	12	15	18	21	24	27	30	33	36	39
Type	Motor used to test	Ø Dna	Dnc	Head (m.c.a)													
CF2 50.45	Diesel 12HP	2”	1 1/2”	142	129	115	100	85	68	48	25	0					
CF2 80.50	Gasoline 18HP	3”	2”	130	125	120	114	107	100	92	84	75	65	55	44	32	19

Self Priming Centrifugal Electric Pump



							Q – Capacity									
							m3/h	0	0,6	1,2	1,6	2	2,4	2,8	3	3,4	3,6
Type	KW		A		Cap.	Ø		Head (m.c.a)									
	1~230V	3~400V	1~230V	3~400V	uF	Dna	Dnc										
Jet 1000	0,8	0,8	4,6	1,9	20	1”	1”	55	50	43	37	31	25	18	14	5,6	0

Submersible Electric Pumps for Borehole 4”



Type	KW		A		Cap.	Ø		Q – Capacity																
								m3/h	0	0,6	0,9	1,2	1,5	1,8	2,1	2,4	2,7	3	3,3	3,6	4,2	4,5	4,8
	1~230V	3~400V	1~230V	3~400V	uF	Dna	Dnc	Head (m.c.a)																
A 5	0,37	0,37	3,3	1,1	18	--		74	65	58	49	39	28	14										
A 6	0,55	0,55	5	1,6	20	--		87	76	68	58	47	34	17										
A 7	0,55	0,55	5	1,6	30	--		109	94	85	73	59	42	23										
A 10	0,75	0,75	6,5	2,2	40	--	1 ¼”	145	127	114	98	79	58	30										
A 15	1,1	1,1	9,4	3,2	50	--		179	157	140	120	98	70	36										
A 20	1,1	1,1	9,4	3,2	70	--		215	188	170	149	120	90	50										
B 5	0,37	0,37	3,3	1,1	16	--		53	49	47	42	39	33	28	23	17	10							
B 7	0,55	0,55	5	1,6	20	--		70	65	61	58	52	47	40	32	23	14							
B 10	0,75	0,75	6,5	2,2	35	--		95	88	82	77	69	60	51	42	30	18							
B 15	1,1	1,1	9,4	3,2	40	--	1 ¼”	150	132	122	111	100	88	71	59	43	26							
B 20	1,5	1,5	11,2	4,1	50	--		210	185	171	157	140	122	104	83	60	37							
B 30	2,2	2,2	15,1	5,8	70	--		285	254	236	218	197	174	149	121	90	56							
C 7	0,55	0,55	5	1,6	20	--		48	46	45	45	44	43	41	40	38	36	33	30	23	18	14		
C 10	0,75	0,75	6,5	2,2	35	--		76	73	72	71	69	67	64	61	57	54	50	47	38	31	24		
C 15	1,1	1,1	9,4	3,2	40	--		112	109	108	106	103	100	95	91	85	80	74	68	50	40	30		
C 20	1,5	1,5	11,2	4,1	50	--	1 ¼”	155	149	145	143	137	133	126	121	114	107	97	89	68	54	41		
C 30	2,2	2,2	15,1	5,8	70	--		210	199	195	190	182	176	168	160	150	140	127	116	89	71	55		
C 40	--	3	--	7,2	--	--		265	254	247	240	232	224	215	205	192	181	166	153	120	98	77		

Type	KW		A		Cap.	Ø		Q – Capacity																
								m3/h	0	1,8	2,4	3	3,6	4,2	4,5	4,8	5,4	6	6,6	7,5	9	10,5	12	13,5
	1~230V	3~400V	1~230V	3~400V	uF	Dna	Dnc	Head (m.c.a)																
D 7	0,55	0,55	5	1,6	20	--		37	34	32	30	28	25	22	21	17	12	8						
D 10	0,75	0,75	6,5	2,2	35	--		53	50	48	44	40	35	32	30	24	17	10						
D 15	1,1	1,1	9,4	3,2	40	--		80	73	70	67	60	55	50	48	40	30	18						
D 20	1,5	1,5	11,2	4,1	50	--	1 ¼”	116	108	103	97	88	79	74	68	55	40	23						
D 30	2,2	2,2	15,1	5,8	70	--		157	146	138	130	120	108	100	94	77	57	34						
D 40	--	3	--	7,2	--	--		220	200	190	178	165	149	140	130	108	82	50						
D 50	--	4	--	9,5	--	--		280	257	244	230	215	197	185	176	149	118	77						
E 10	0,75	0,75	6,5	2,2	35	--		23	22,5	22,5	22	21	20,5	20	19	18,5	18	16,5	15	13	9	5		
E 15	1,1	1,1	9,4	3,2	40	--		35	34	33,5	33	32	31	30	29	28	27	25	23	18	13	7		
E 20	1,5	1,5	11,2	4,1	50	--		47	46	45	44	42	41	40	38	37	36	34	31	25	18	9		
E 30	2,2	2,2	15,1	5,8	70	--	2”	75	72	71	70	68	66	65	63	60	58	55	50	40	29	15		
E 40	--	3	--	7,2	--	--		100	97	95	94	91	89	88	86	83	80	76	70	57	42	23		
E 55	--	4	--	9,5	--	--		135	128	125	123	119	116	114	121	117	103	98	89	73	53	29		
E 75	--	5,5	--	13,5	--	--		185	175	170	169	163	159	157	152	147	143	135	126	105	89	45		
F 20	1,5	1,5	11,2	4,1	50	--		53	49	48	46	45	44	43	41	39	38	36	34	28	22	15	8	
F 30	2,2	2,2	15,1	5,8	70	--		74	68	66	65	63	61	59	57	55	53	36	46	39	31	21	12	
F 40	--	3	--	7,2	--	--	2”	100	93	90	87	84	82	80	78	75	72	68	63	53	41	29	15	
F 55	--	4	--	9,5	--	--		139	128	125	121	117	114	112	108	104	100	95	88	74	58	42	22	
F 75	--	5,5	--	13,5	--	--		180	167	163	157	153	148	146	143	137	132	125	116	98	75	56	31	

GENERAL SALES CONDITIONS

PRICES

All orders are subject to the conditions applicable at the date of execution.

CONDITIONS	ADITIONAL DISCOUNT
For orders placed on the extranet for orders over 400€	**2%**
Prompt payment	**3%**

TRANSPORT

The goods travel at the risk of the customer.
We offer shipping under special conditions (please consult us)

Any anomalies detected must be reported on the transport document upon receipt of the goods

When the delivery is made by our forwarders, the customer must check the quantity, verify that the goods are in perfect condition, and sign the transport document, after which we cannot accept any complaints.

RETURNS

We can only accept returns of merchandise within 8 days of the date of invoice, when justified in writing and approved in advance by our firm, the material must be in perfect condition and with original packaging.

WARRANTY

The warranty against manufacturing defects is generally 24 months, notwithstanding the provisions of the Warranty Certificate respective articles.

Technical assistance is provided in our workshops.

These conditions supersede and replace the previous ones.

Prices subject to VAT conditions.
The photos may not correspond to reality.
This price list enter into effect in February **01, 2026** cancels the previous one and can be changed without notice.

OLIJU

MADE IN PORTUGAL



Rua da Tapadinha, nº 362
4520-460 Rio Meão - Portugal
+ 351 256 181 301
info@oliju.com

www.**oliju**.com